

# **PROJE EKİBİNİN BAŞVURUDA KARŞILAŞTIĞI SORUNLAR**

**Araştırma Grv. Dt. Özay ÖNÖRAL**

# BAŞVURU EKİBİNİ NELER BEKLİYOR?

- Kavramlar ile ilgili sorunlar
- Yetersiz dökümantasyon
- İş akışını bilmemek
- Hatalı başvuru
- BAP modülüne ilişkin sorunlar
- Protokole ilişkin sorunlar
- Mal alım-satım biriminde karşılaşılabilecek sorunlar



# KAVRAM KARMAŐASI

- **Proje Yöneticisi:** Projeyi teklif eden, hazırlanmasından ve yürütülmesinden sorumlu olan Yakın Doęu Üniversitesi öğretim üyeleri ile doktora, tıpta uzmanlık ya da sanatta yeterlik eğitimini tamamlamış olan arařtırmacıları açıklar.
- **Arařtırmacı:** Bilimsel/Sanatsal arařtırma projesinin yürütülebilmesi için proje yürütücüsü tarafından proje ekibinde gösterilen kurum içi veya dışı öğretim elemanları ile proje konusu ile ilgili lisans veya lisansüstü öğrenim görmekte olan Yakın Doęu Üniversitesi öğrencilerini açıklar.

*YAKIN DOęU ÜNİVERSİTESİ*

*BİLİMSEL ARAŐTIRMA PROJELERİ KOORDİNASYON BİRİMİ UYGULAMA ESASLARI*

*MADDE 2*

# KAVRAM KARMAŐASI

- **Bilimsel Arařtırma Projesi:** Yakın Doęu Üniversitesi mensubu öğretim üyeleri ile doktora, tıpta uzmanlık yada sanatta yeterlilik eğitimini tamamlamıř arařtırmacılar tarafından hazırlanan bilimsel/sanatsal arařtırma projeleridir.
- **Lisansüstü Tezi Arařtırma Projeleri:** Öncelikli desteklenen projelerdir. Yakın Doęu Üniversitesi'nde sürdürölen **tıpta uzmanlık, doktora veya yüksek lisans, sanatta yeterlik** tezlerini desteklemek üzere tez danışmanının yönetici olduęu arařtırma projeleridir. Tez projeleri, danışmanlar tarafından ilgili öğrencilerle birlikte sunulur.

*YAKIN DOęU ÜNİVERSİTESİ*

*BİLİMSEL ARAŐTIRMA PROJELERİ KOORDİNASYON BİRİMİ UYGULAMA ESASLARI*

*MADDE 3*

# Başvuru Döneminin Öncesi



# Başvuru Döneminin Öncesi

Başvuru dosyası



**İŞ AKIŞINI BİLMEK ÖNEMLİ!**

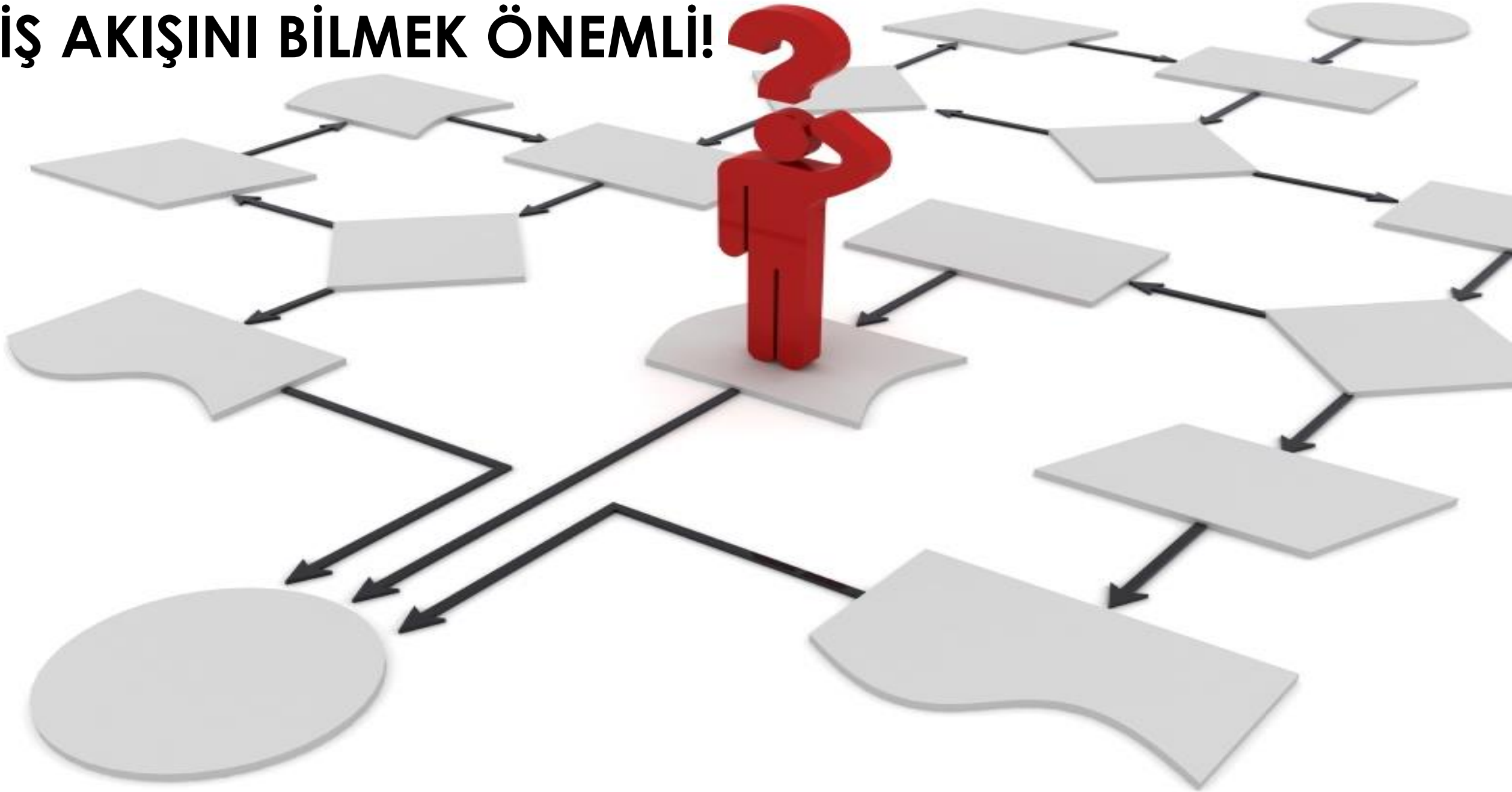

Araştırma projesi hakkında karara varılması (Onay / Ret / Revizyon)

Proje onamından sonra protokolün imzalanması

Projeye ait evraklarının incelenmesi

Evrakların mal alım-satım birimine iletilmesi

Ön hazırlık ve BAP koordinasyon birimine başvuru

Onaylanan projenin mal ve hizmet alımlarının ödenmesi

Ekibin geri-bildirimi ve projenin yayınlanması

## PROJECT WRITING





# HATALI BAŞVURU YAPMAYIN!

BAP modülü



Islak imzalı çıktı



# ONLINE BAŞVURU NASIL YAPILIR?

Secure | <https://neu.edu.tr/online-servisler/?lang=tr>

+90 (392) 223 64 64 | [info@neu.edu.tr](mailto:info@neu.edu.tr) Türkçe | English

**YAKIN DOĞU ÜNİVERSİTESİ**  
Eğitimde 37 Yıl

YDÜ HAKKINDA AKADEMİK İDARİ ÖĞRENCİLER **ONLINE SERVİSLER** İLETİŞİM

Ana Sayfa \

## Online Servisler

Also available in: English

- Web Mail
- Öğrenci Dekanlığı Dilekçe Sistemi
- YDÜ Online
- Öğretim Görevlisi Bilgi Sistemi Girişi
- İnsan Kaynakları
- Mezun Kayıt Formu
- Öğrenci Bilgi Sistemi Girişi
- Uzem
- Bilimsel Araştırma Projeleri (BAP)**

# ONLINE BAŞVURU NASIL YAPILIR?

Uygulamalarım 3

BİLİMSEL ARASTIRMA PROJELERİ (BAP)

EINSTEIN (SIS)

PERSONA (HR)

Ana Sayfa

Duyurular

Danışmanlık Hizmetleri

Staj Takibi 1

Staj Listesi

Ders ve Not İşlemleri 9

Ders Açma Talepleri (1)

Dönemde Açılan Dersleriniz

SINAV İTİRAZLARI (0)

Ders Değerlendirme Sonuçları

Yanlış Not Bildirimi

Yanlış Not Düzenleme (0)

Grad. Make Up Not Girişi (0)

## Duyurular

Tarih	Konu	Geçerlilik Tarihi
13.7.2016 02:36:53	Ders künyeleri	13.7.2016 00:00:00
7.12.2015 08:50:32	Önemli Duyuru : Akademik Personel Kişisel Web Sayfaları	9.12.2015 00:00:00
14.7.2016 00:38:29	Ders Açma hk.	17.7.2016 00:00:00
31.5.2016 23:19:21	2016-2017 Yılı Güz Dönemi Ders Açma İşlemleri Hakkında...	1.7.2016 00:00:00
26.7.2016 14:54:47	ÖĞRETİM ELEMANLARININ DİKKATİNE: 2016-2017 güz yarıyılı için seçmeli ders açma başvuru süreci başlamıştır!	31.7.2016 00:00:00
13.6.2016 03:06:04	EINSTEIN Öğrenci ve Akademik Bilgi Sistemi Güncellemeler:	30.6.2016 00:00:00
22.9.2016 09:49:12	Öğretim Elemanı Ders Atama Sayfası Kullanımı Hakkında	30.9.2016 00:00:00
4.6.2016 13:19:20	Kişisel Web Sayfaları ve www.neu.edu.tr Web Sayfası Bilgi Güncellemeleri Hakkında	10.7.2016 00:00:00
2.9.2016 13:52:25	2016-2017 Akademik Yılı Güz Dönemi Ders Açma İşlemleri Hakkında	5.9.2016 00:00:00

## Öğrenci Bildirimleri

Tür	Öğrenci No	Öğrenci	Okul	Bölüm	İçerik
No records to display.					

## 3 Gün İçindeki Dersleriniz

Tarih	Saat	Ders	Ders	Ders	Okul	Bölüm	Kalan Süre
-------	------	------	------	------	------	-------	------------



# NEAR EAST UNIVERSITY

Where innovation happens...

## Sign In

AN ERROR OCCURED!!!

Username

-----@neu.edu.tr

Password

.....|

Sign in

WEBSITE BY Near East University

© 2017. ALL RIGHT RESERVED.



# ONLINE SİSTEME VERİ GİRİŞİ

NEU-BAP

MENU

- Ana Sayfa
- Proje Başvurularım
- Yeni Proje Başvurusu
- Özgeçmiş
- Yayınlarım
- YDÜ-BAP Uygulama Es...
- ÇIKIŞ

BAŞVURU FORMU HAZIR - BAP BİRİMİNE İLET

BAŞVURU FORMU ARAŞTIRMAGILAR - İŞ PLANI BÜTÇE EKİPMAN

### PROJE BİLGİLERİ

Proje Alanı  
Field

Proje Bađlığı  
Field

Proje Türü  
<< Seçiniz >>

Etk Kurulu Izni  
<< Seçiniz >>

Başlama Tarihi: 16.10.2016 00:00:00 Süre (Ay): 9

### PROJE YÖNETİCİ BİLGİLERİ

Adı Soyadı Kimlik No



# ONLINE SİSTEME VERİ GİRİŞİ

Ana Sayfa

- Proje Başvularım
- Yeni Proje Başvurusu
- Özgeçmiş
- Yayınlarım
- YDÜ-BAP Uygulama Es...
- ÇIKIŞ

## PROJEDEN BEKLENEN YAYGIN ETKİ

(Proje başarıyla gerçekleştirildiği takdirde projeden beklenen yaygın etkilerin neler olabileceği diğer bir ifadeyle projeden ne gibi çıktı, sonuç ve etkilerin elde edileceği kısa ve net cümlelerle aşağıdaki tabloda belirtilmelidir.)

Projenin Beklenen Yaygın Etki	
EKONOMİK/TİCARİ/SOSYAL (Ürün, Patent, Çalıřtay, Bilimsel Etkinlik vb)	<input type="text"/>
ARAřTIRMACI YETİřTİRİLMESİ	<input type="text"/>
YENİ PROJELER OLUřTURULMASI (Ulusal ve Uluslararası)	<input type="text"/>

**KAYDET**

**BAřVURU FORMU HAZIR - BAP BİRİMİNE İLET**

© 2016 Near East University

Innovation Center



## MENU

[Ana Sayfa](#)[Proje Başvurularım](#)[Yeni Proje Başvurusu](#)[YDÜ-BAP Uygulama Es...](#)[ÇIKIŞ](#)

## Aktif Proje Başvuruları (KENDİME AİT)

	Alan	Başvuru Tarihi	Başvuru Numarası	Başlık	Proje Durumu
<a href="#">DETAY - YAZDIR</a>	SAĞLIK	31.10.2016 17:00:00		Farklı teknikler ile üretilen...	

MENU

Ana Sayfa

☰ Proje Başvurularım

☰ **Yeni Proje Başvurusu**

☰ YDÜ-BAP Uygulama Es...

☰ ÇIKIŞ

## Proje Başvuru Süresi Dolmuştur



**PROJEYE AİT EVRAKLARIN İNCELENMESİ**



## MENU

[Ana Sayfa](#)[⇒ Proje Başvurularım](#)[⇒ Yeni Proje Başvurusu](#)[⇒ YDÜ-BAP Uygulama Es...](#)[⇒ ÇIKIŞ](#)

## Aktif Proje Başvuruları (KENDİME AİT)

	Alan	Başvuru Tarihi	Başvuru Numarası	Başlık	Proje Durumu
<a href="#">DETAY - YAZDIR</a>	SAĞLIK	31.10.2016 17:00:00		Farklı teknikler ile üretile...	Proje kabul edildi, başladı...

## MENU

[Ana Sayfa](#)[⇒ Proje Başvurularım](#)[⇒ Yeni Proje Başvurusu](#)[⇒ YDÜ-BAP Uygulama Es...](#)[⇒ ÇIKIŞ](#)[BAŞVURU FORMU](#)[ARAŞTIRMACILAR - İŞ PLANI](#)[BÜTÇE](#)[EKİPMAN](#)[PROJE BİLGİLENDİRME](#)

## Proje Durum Değerlendirme

Yeni Proje Durumu

&lt;&lt; Seçiniz &gt;&gt;

Proje Alanı YAZI ŞABLONU

&lt;&lt; Seçiniz &gt;&gt;

Açıklama

## MENU

[Ana Sayfa](#)[⇒ Proje Başvurularım](#)[⇒ Yeni Proje Başvurusu](#)[⇒ YDÜ-BAP Uygulama Es...](#)[⇒ ÇIKIŞ](#)

	Durum	Tarih	Mesaj	Görülme Tarihi
<a href="#">MESAJI GÖRÜNTÜLE</a>	Proje kabul edildi, başladı,...	23.11.2016 22:32:05	Sayın Prof. Dr.	

bap.neu.edu.tr says:



Sayın

Yakın Doğu Üniversitesi Bilimsel Araştırma Projeleri Koordinasyon Birimine  
dönemi nolu proje başvurunuz incelenmiş ve  
TL bütçe ile desteklenmesine karar verilmiştir. Projenizde etik  
kurul onayı gerekli ise ilgili etik kurul(lar)dan alınacak onay belgelerinin  
sunulmasına takiben bütçenizin onaylanacağını bildirir, proje protokolünün  
imzalanması için tarihinde BAP sekreterliğine başvurulması  
gerekmektedir.

Bilgilerinize sunarım.

Prof. Dr. H. Seda VATANSEVER  
BAP Birim Koordinatörü

OK

<< Seçiniz >>

Açıklama

# ETİK ONAY

**Gerekli**

**Gerekli değil**

Bilimsel Arařtırmalar Etik Kurulu



# PROJE PROTOKOLÜ

*Desteklenmesi uygun görülen projelere ait protokol proje yöneticisi tarafından imzalanmalı ve 15 gün içerisinde BAP Koordinasyon Birimine teslim edilmelidir!*

**YAKIN DOĞU ÜNİVERSİTESİ  
BİLİMSEL ARAŞTIRMA PROJELERİ KOORDİNASYON  
BİRİMİ UYGULAMA ESASLARI  
MADDE 9**

# EVRAKLARIN MAL ALIM-SATIM ÜNİTESİNE İLETİLMESİ





# MAL ALIM-SATIM BİRİMİNDE KARŞILAŞILABİLECEK SORUNLAR



- Proformalarınız eksik!
- Proformalarınızdaki ücretlendirmeler KDV içeriyor!
- Proformalar üzerinde iletişim için gerekli tüm bilgiler mevcut değil!

# EVRAKLARIN MAL ALIM-SATIM ÜNİTESİNE İLETİLMESİ



# ARA RAPORLAR



*YAKIN DOĐU ÜNİVERSİTESİ  
BİLİMSEL ARAŞTIRMA PROJELERİ KOORDİNASYON  
BİRİMİ UYGULAMA ESASLARI  
MADDE 11*

**BİTİRİRKEN**

***YAKIN DOĐU ÜNİVERSİTESİ  
BİLİMSEL ARAŐTIRMA PROJELERİ  
KOORDİNASYON BİRİMİ UYGULAMA  
ESASLARI  
MADDE 15 ve 16***



**BİTİRİRKEN**

***YAKIN DOĐU ÜNİVERSİTESİ  
BİLİMSEL ARAŞTIRMA PROJELERİ  
KOORDİNASYON BİRİMİ UYGULAMA  
ESASLARI  
MADDE 17***



PROJECT

Proje başvuruları için;

[seda.vatansever@neu.edu.tr](mailto:seda.vatansever@neu.edu.tr)

[ayse.arikansarioglu@neu.edu.tr](mailto:ayse.arikansarioglu@neu.edu.tr)

Yazılım destek için;

[yusuf.yildiz@neu.edu.tr](mailto:yusuf.yildiz@neu.edu.tr)

project proposal success external reasonable team management sponsor key deadlines issues consultant projects whether information resources use second

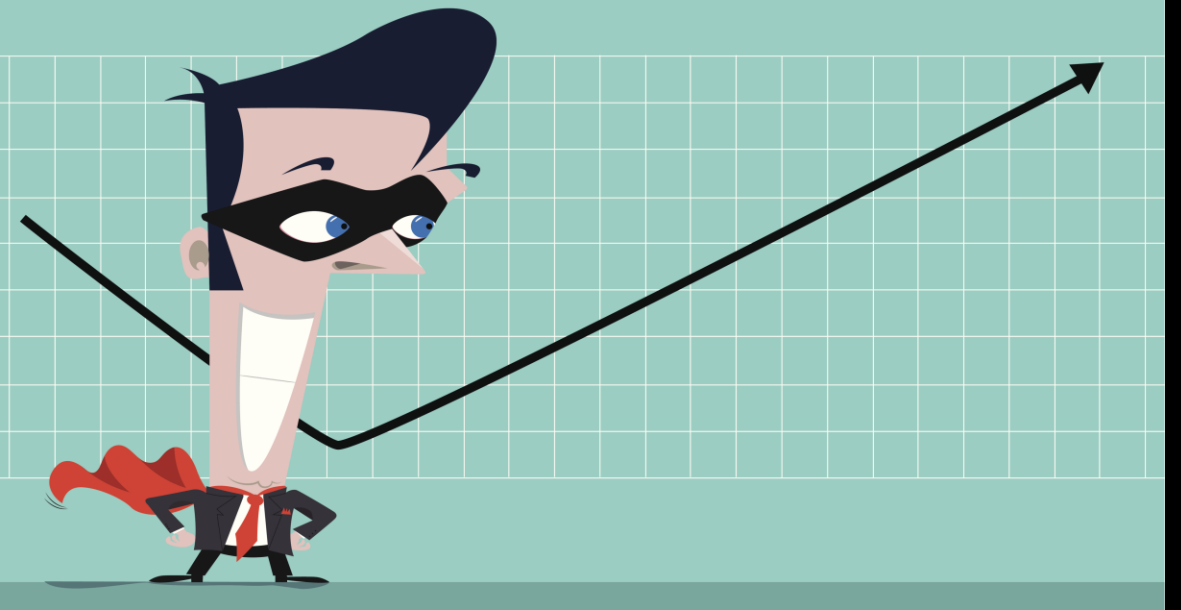



Yakın  
Doğu  
Üniversitesi



[dtozayonoral@gmail.com](mailto:dtozayonoral@gmail.com)

*Teşekkürler*